

登記年月日：令和6年4月25日

これは図面に記録されている内容を証明した書面である。
 (松山地方務局管轄)
 令和6年5月1日
 松山地方務局庶務出張所

地番	443-1	地積測量図
土地の所在	松山市星岡二丁目	

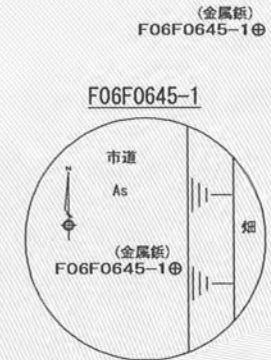
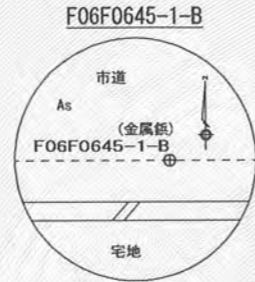
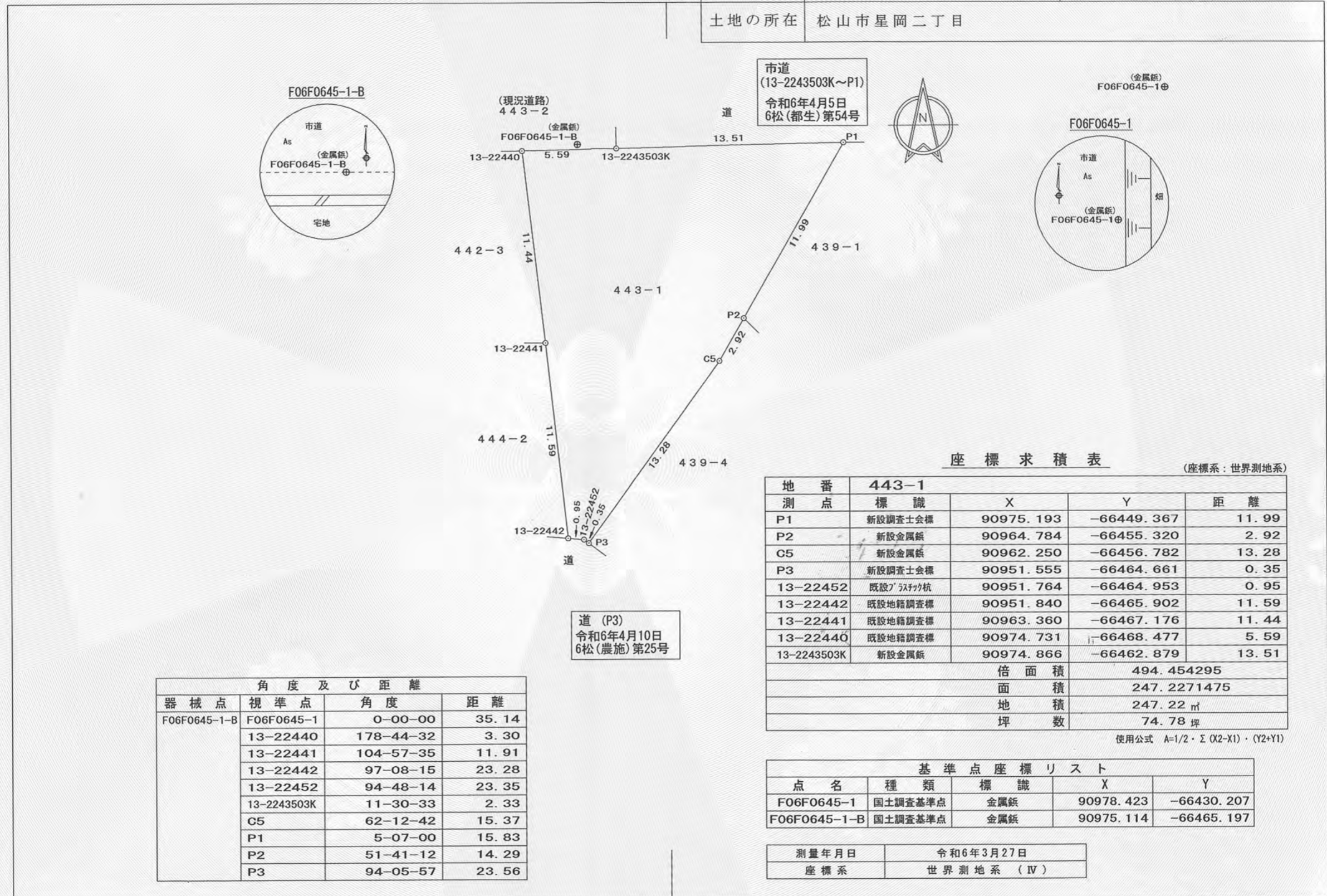

座標求積表 (座標系：世界測地系)

地番	443-1	X	Y	距離
測点	標識			
P1	新設調査士会標	90975.193	-66449.367	11.99
P2	新設金属錐	90964.784	-66455.320	2.92
C5	新設金属錐	90962.250	-66456.782	13.28
P3	新設調査士会標	90951.555	-66464.661	0.35
13-22452	既設ノミナカ杭	90951.764	-66464.953	0.95
13-22442	既設地籍調査標	90951.840	-66465.902	11.59
13-22441	既設地籍調査標	90963.360	-66467.176	11.44
13-22440	既設地籍調査標	90974.731	-66468.477	5.59
13-2243503K	新設金属錐	90974.866	-66462.879	13.51
		倍面積	494.454295	
		面積	247.2271475	
		地積	247.22 m ²	
		坪数	74.78 坪	

使用公式 $A=1/2 \cdot \sum (X_2-Y_1) \cdot (Y_2+Y_1)$

角度及び距離			
器械点	視準点	角度	距離
F06F0645-1-B	F06F0645-1	0-00-00	35.14
	13-22440	178-44-32	3.30
	13-22441	104-57-35	11.91
	13-22442	97-08-15	23.28
	13-22452	94-48-14	23.35
	13-2243503K	11-30-33	2.33
	C5	62-12-42	15.37
	P1	5-07-00	15.83
	P2	51-41-12	14.29
	P3	94-05-57	23.56

基準点座標リスト				
点名	種類	標識	X	Y
F06F0645-1	国土調査基準点	金属錐	90978.423	-66430.207
F06F0645-1-B	国土調査基準点	金属錐	90975.114	-66465.197

測量年月日	令和6年3月27日
座標系	世界測地系 (IV)

作成者	松山市水泥町791番地1 土地家屋調査士 古坂直巳 (令和6年3月29日作成)	申請人	池上哲雄	縮尺	1/250
-----	--------------------------------------------	-----	------	----	-------

登記官
 門田英次